Initiative populaire «Contre l'immigration de masse»

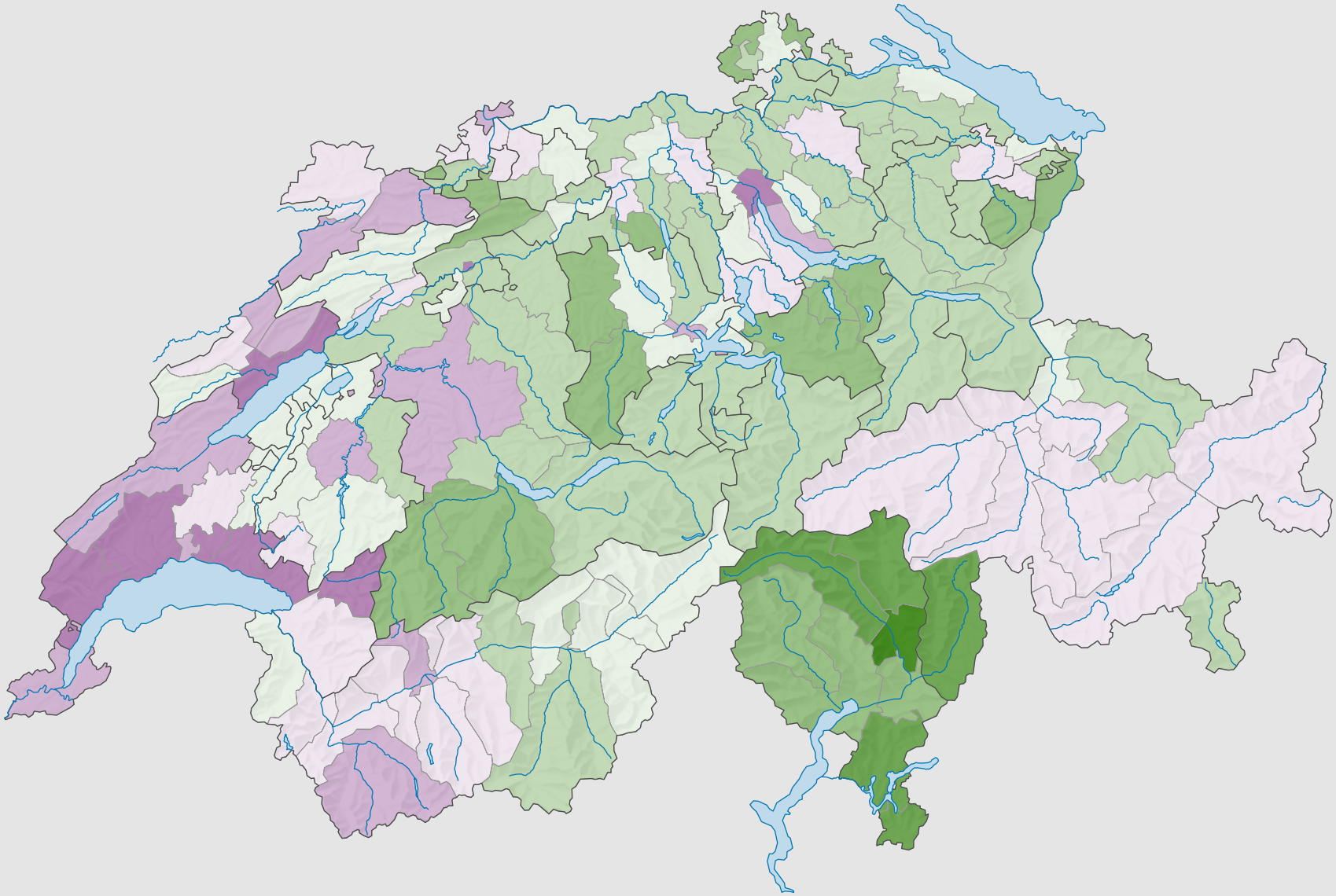

Proportion de «oui», en %

- ≥ 74,0
- 68,0 – 73,9
- 62,0 – 67,9
- 56,0 – 61,9
- 50,0 – 55,9
- 44,0 – 49,9
- 38,0 – 43,9
- 32,0 – 37,9
- 26,0 – 31,9
- < 26,0

Suisse: 50,3

0 25 50 km

Niveau géographique:
Districts

Schweizerische Eidgenossenschaft
Confédération suisse
Confederazione Svizzera
Confederaziun svizra

Eidgenössisches Departement des Innern EDI
Département fédéral de l'intérieur DFI
Bundesamt für Statistik BFS
Office fédéral de la statistique OFS

ID de la carte: 18033
Atlas statistique de la Suisse
Source(s): OFS – Statistique des votations et des élections
© Office fédéral de la statistique, ThemaKart - Neuchâtel 2009–2015