Gesundheit

Zahlen von 2019, ausser ein anderes Jahr ist ausgewiesen

2019

85%

Anteil der Bevölkerung in guter Gesundheit, 2017

11%

Anteil der adipösen Bevölkerung, 2017

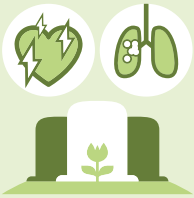

67 088

Todesfälle 2018, davon:

- Herz-Kreislauf-Erkrankungen 20 596
- Krebserkrankungen 17 360
- Demenz 6454
- Unfälle 2745
- Suizid 1002

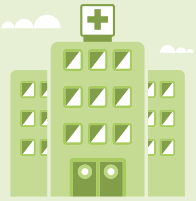

269 504

vollzeitäquivalente Arbeitsplätze in Spitälern und Alters- und Pflegeheimen (APH)

4,4

Ärztinnen und Ärzte pro 1000 Einwohner/innen

80,2 Mrd. Fr.

(11,2% des BIP)
Gesundheitsausgaben, 2018, davon:

- ambulante Kurativbehandlung 20,8 Mrd. Fr.
- Langzeitpflege 16,4 Mrd. Fr.
- stationäre Kurativbehandlung 15,5 Mrd. Fr.
- Gesundheitsgüter 12,2 Mrd. Fr.

12%

Anteil der hospitalisierten Bevölkerung während des Jahres

15%

Anteil der Bevölkerung ab 80 Jahren in APH
(**73%** der Bewohner/innen von ≥ 80 Jahren sind Frauen)

Quellen: BFS – SGB, CoD, KS, MS, SOMED, STATPOP, COU; FMH – Ärztestatistik

© BFS 2021

gr-d-14-hp-202 1a