Zusammengefasste Scheidungsziffer 1996
Indicateur conjoncturel de divortialité, en 1996

Zusammengefasste Scheidungsziffer
Indicateur conjoncturel de divortialité

nach Kantonen
par canton

- ≥ 0,45
- 0,40 – 0,44
- 0,35 – 0,39
- 0,30 – 0,34
- 0,25 – 0,29
- < 0,25

Schweiz / Suisse: 0,39

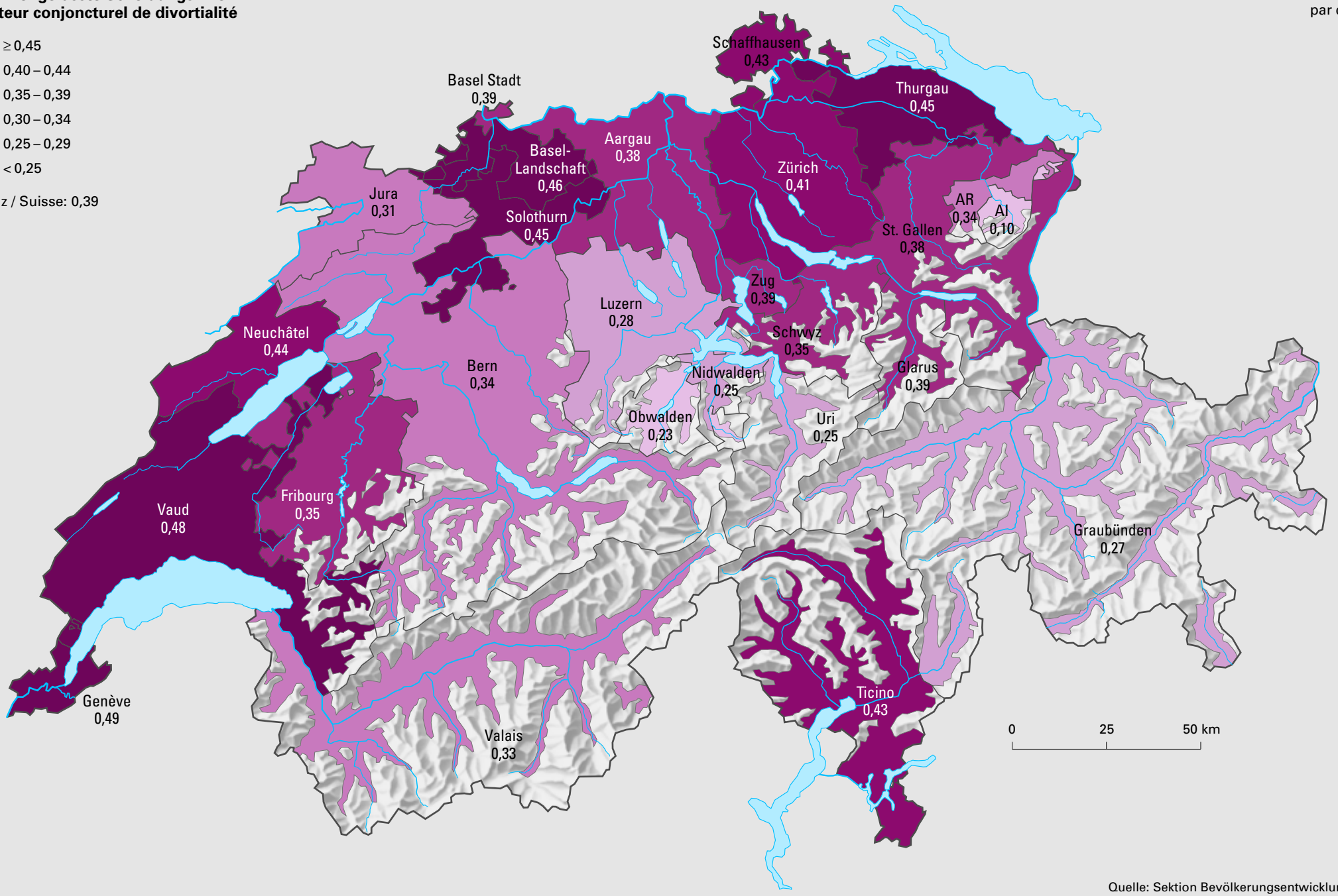

© Bundesamt für Statistik / Office fédéral de la statistique, ThemaKart, Neuchâtel 2002 - Relief: L+T, Wabern / K01.42

Quelle: Sektion Bevölkerungsentwicklung, BFS
Source: Section de l'évolution de la population, OFS